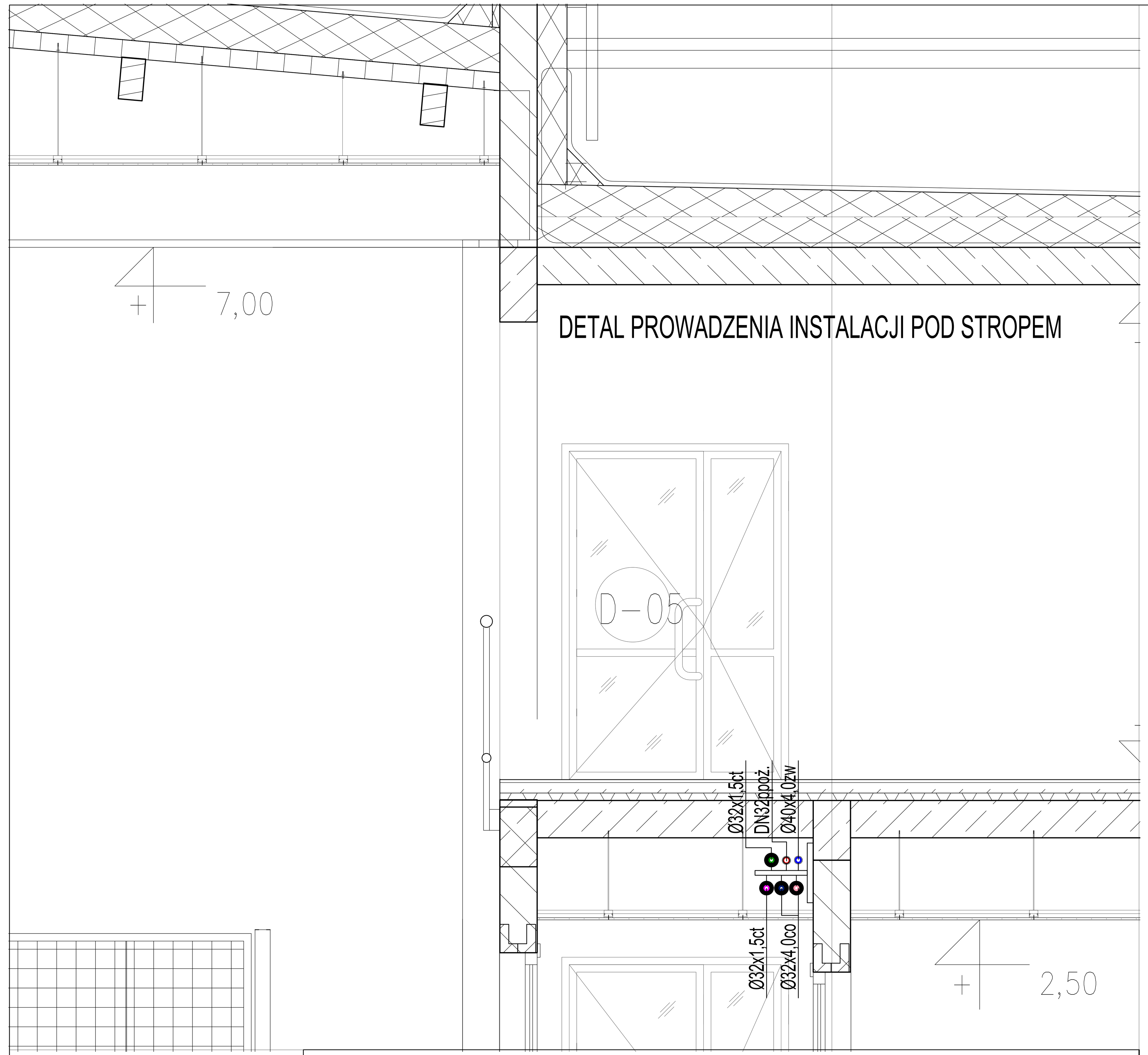

DETAL MONTAŻU GRZEJNIKA skala 1:20

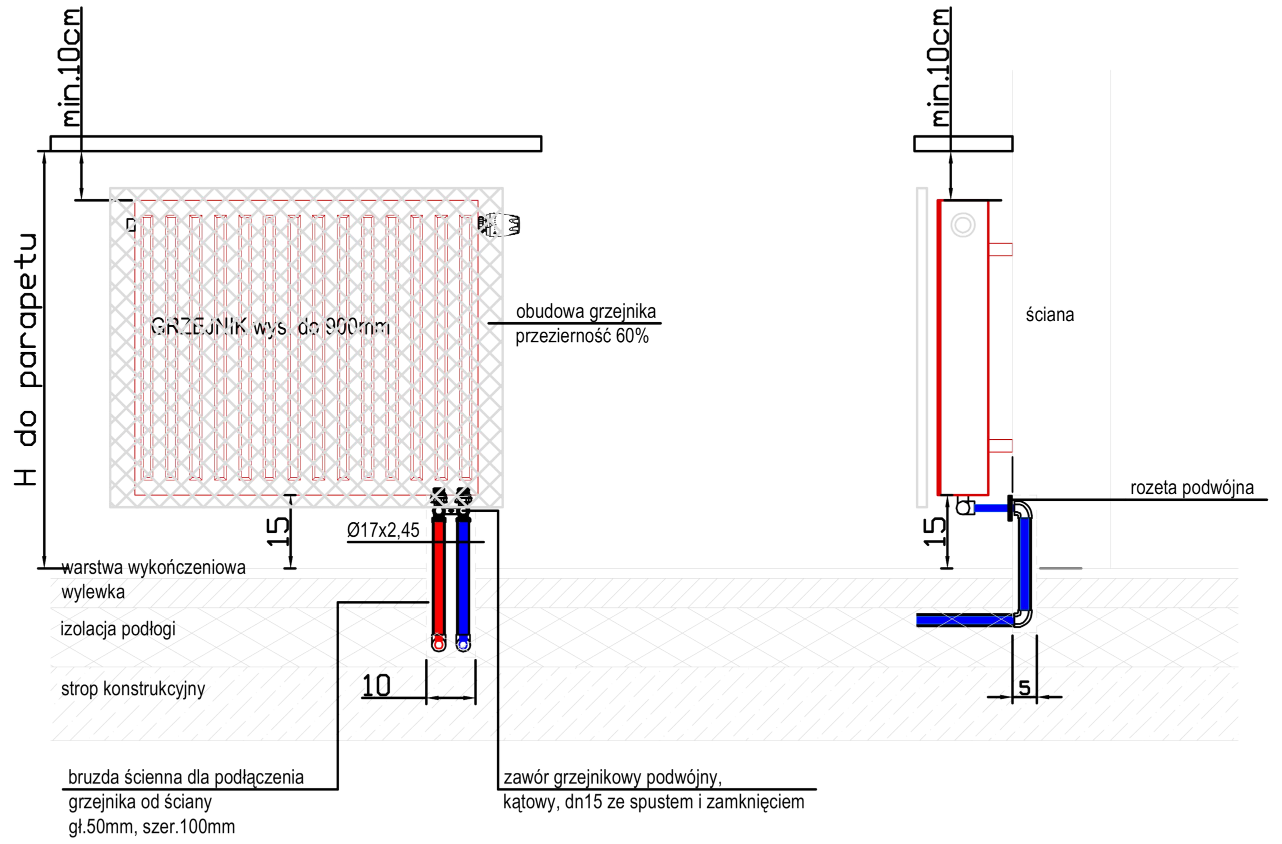

UWAGA
1.Grzejniki na klatce schodowej na parterze i na piętrze zamontować od podłogi.

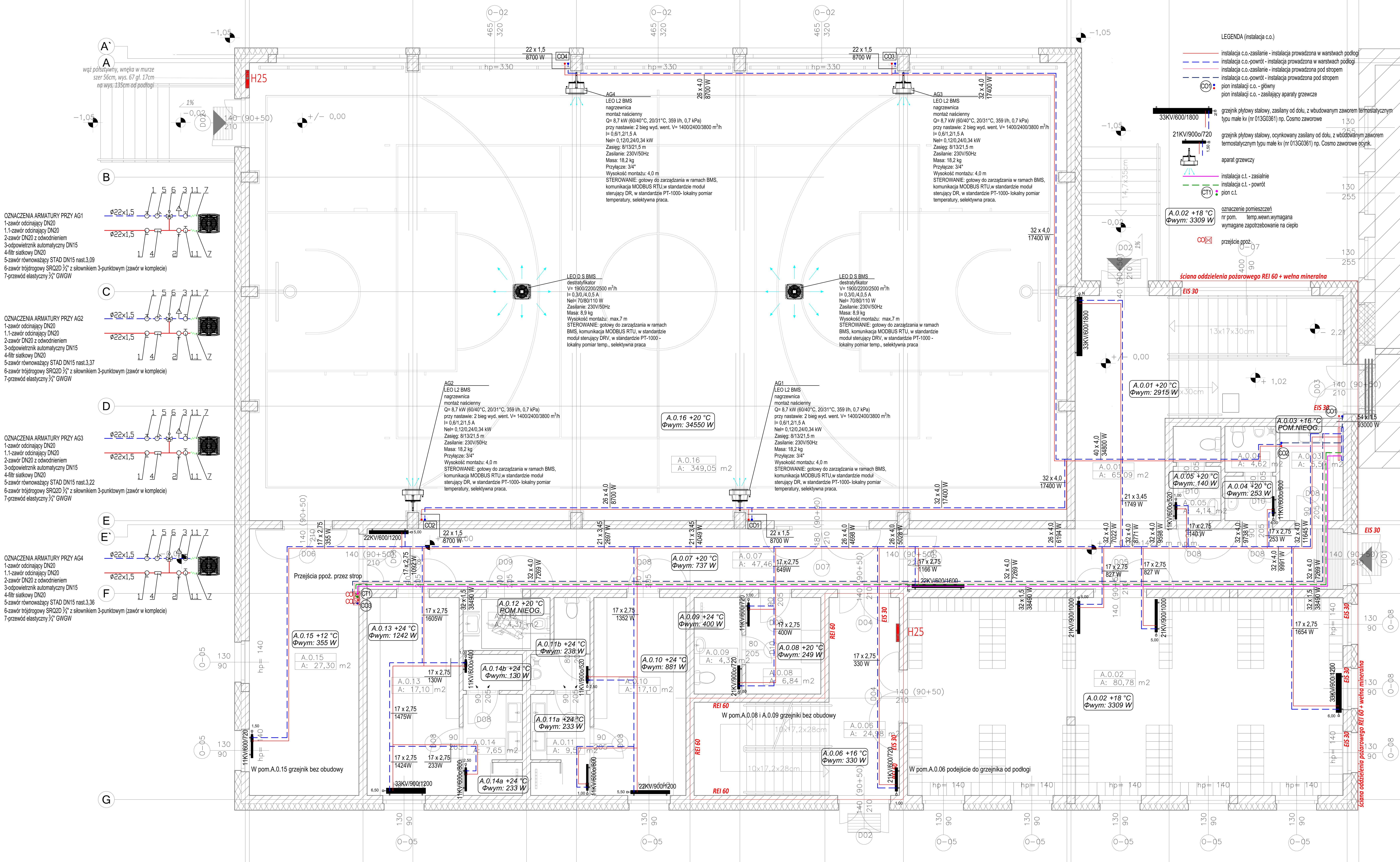

UWAGA (instalacja c.o.)

1. Przewody instalacji c.o. prowadzić w posadzce oraz pod stropem.
2. Przewody instalacji c.t. prowadzic pod stropem.
3. Przejścia pionów instalacji c.o. i c.t. (CO3, CT1) przez strop piętro-parter wykonać jako przejście instalacyjne ppoż. Przejścia ppoż. wykonać w klasie odporności przegrody.
4. Podejścia do grzejników wykonać od ściany.
5. Podejścia do grzejników zloklaizowanych na klatce schodowej wykonać od podłogi z uwagi na montaż na ścianie oddzielenia ppoż.
6. W miejscach skrzyżowania instalacji c.o. z instalacją wodociągową, przewody wodociągowe prowadzić nad przewodami instalacji c.o. aby uniknąć zasyfonowania na instalacji c.o.
7. Izolację wykonać zg. z wytycznymi WT2014, stosując otuliny z pianki PE.
8. Pion CO3 wyprowadzic 1,0m od podłogi kondygnacji piętra. Zamontować odpowietrzniki automatyczne dn15.
9. Grzejniki wyposażyć w głowice termostatyczne.
10. Na podejściach do grzejników zamontować podejścia grzejnikowe podwójne dn15 ze spustem.
11. Podejścia zabezpieczyć rozetami wykończeniowymi, podwójnymi.
12. Grzejniki obudować (obudowa wg wyt.b.archit.). Przezierność obudowy 60%.
13. Nastawy wstępne podane przy każdym grzejniku.
14. Instalację c.o. wykonać z rur PE wielowarstwowych łączonych na złączki zaciskowe.
15. Instalację do aparatów grzewczych wykonać z ur PE wielowarstwowych łączonych na złączki zaciskowe. Podejścia do apartaów prowadzić po słupach z rur stalowych czarnych, jednostronnie ocynkowanych, łączonych na złączki zaciskowe.
16. Instalację c.t. wykonać z rur stalowych czarnych, jednostronnie ocynkowanych, łączonych na złączki.
17. Aparaty grzewcze montować na konsolach montażowych.

maatproject
maatproject sp. z o.o.
ul.Smardzewska 22/4, 60-161 Poznań

OPRACOWANIE:	PRZEBUDOWA I ROZBUDOWA BUDYNKU SZKOŁY PODSTAWOWEJ W RADULACH O SALĘ GIMNASTYCZNĄ WRAZ Z ZAGOSPODAROWANIEM TERENU.
ADRES BUDOWY:	Dz. nr 61/24, obręb Radule, gmina Tykocin
INWESTOR:	Gmina Tykocin
ADRES:	ul. 11 Listopada 8, 16-080 Tykocin
AUTORZY OPRACOWANIA:	podpisy:
PROJEKTANT:	mgr inż. Irmina Ziółkowska upr. nr WKP/0358/POOS/09
SPRAWDZAJĄCY:	mgr inż. Sławomir Lebica upr. nr WKP/0154/PWOS/09
INSTALACJA C.O. I C.T.-RZUT PARTERU	S-13
branża: SANITARNA	data: 26.06.2021r. skala: 1:50