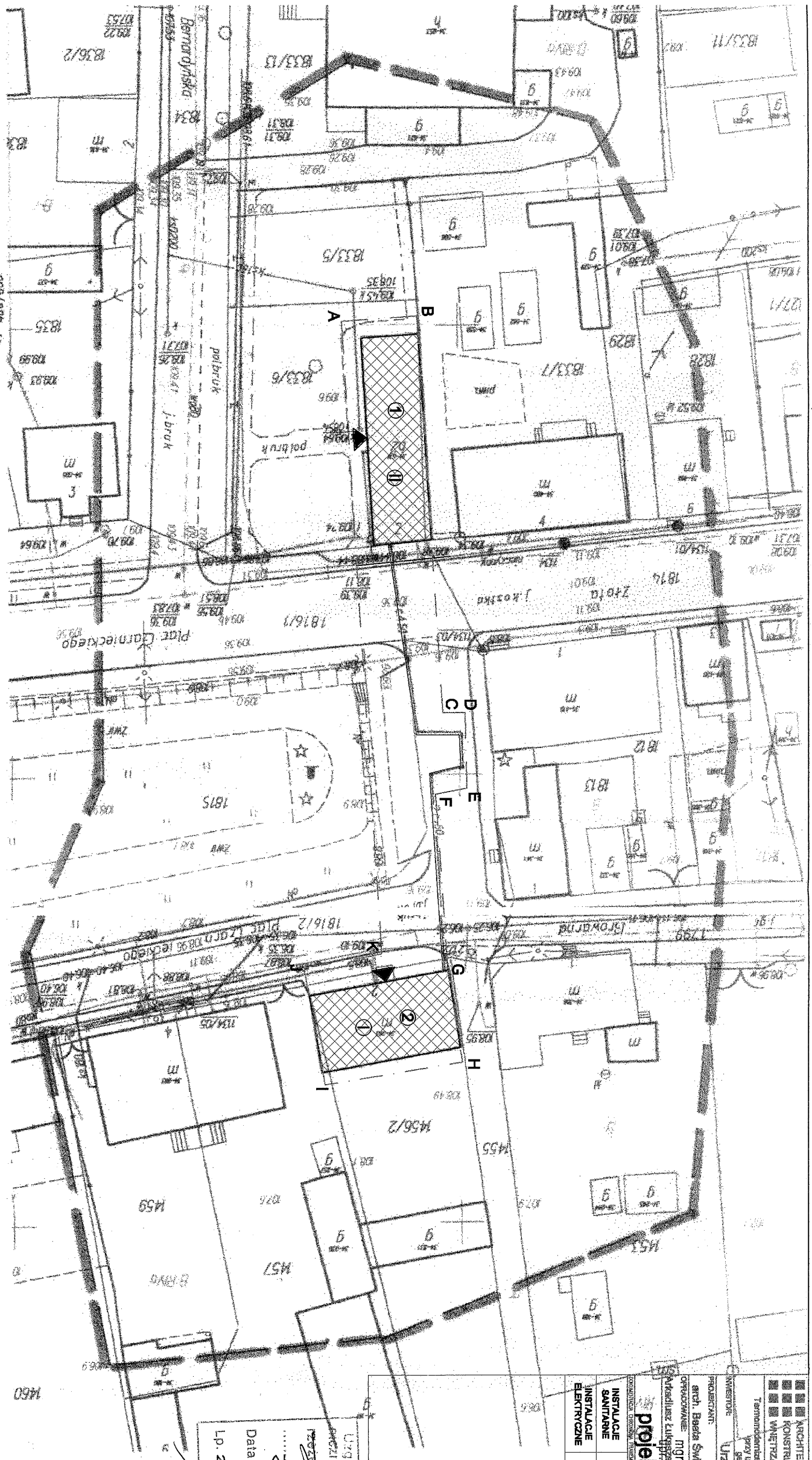

SYNDYKATOWO POWIATOWE w Białymstoku
04 LIS 2005
04 LIS 2005
Nr 4/1-20/01

Uwaga: część graficzną rozpatrywać łącznie z częścią opisową

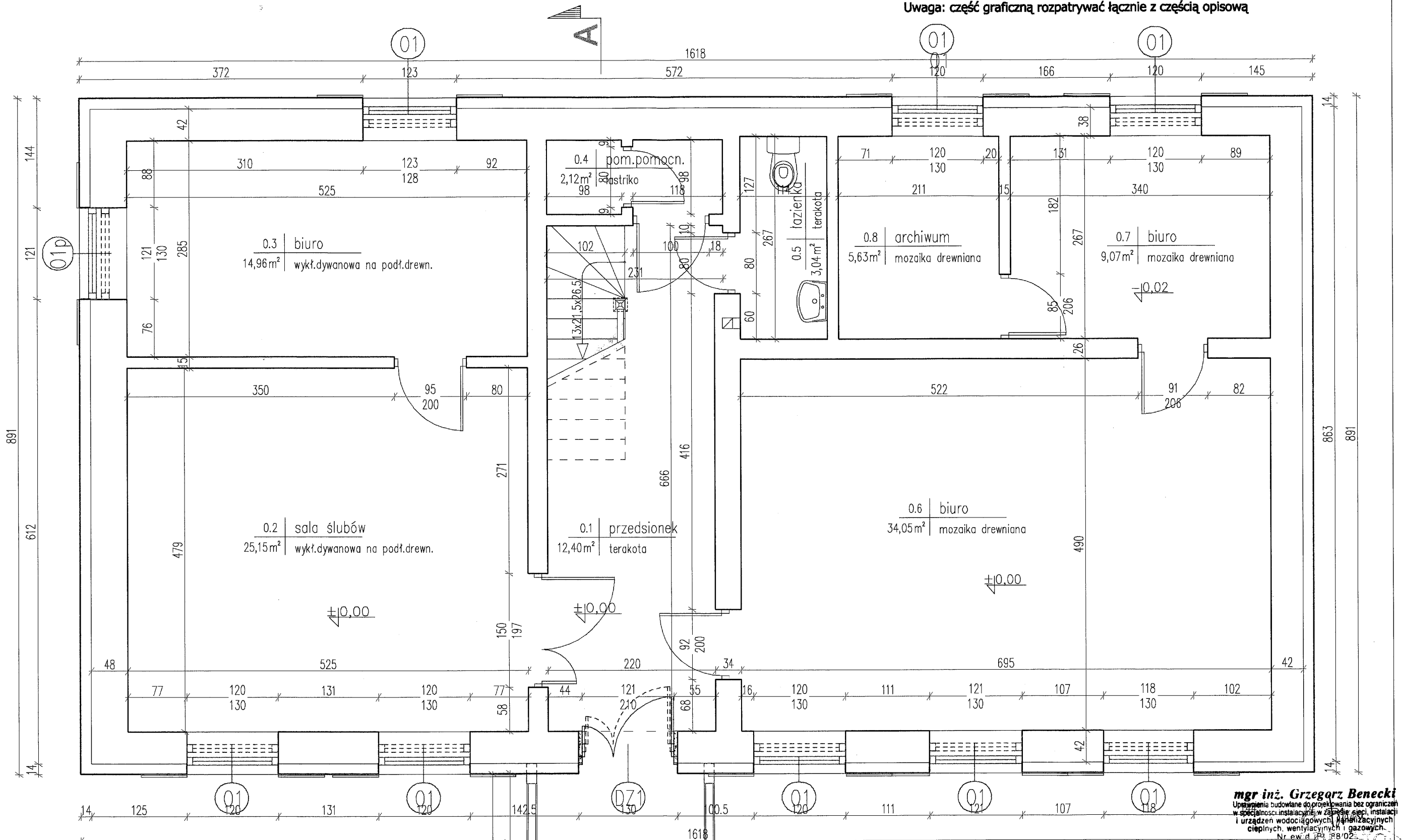

Zgodnie z pozwoleniem
ZN-40301-77/06/08
z dn. 20.w.2008r
w z. Podlaskiego Wojewódzkiego Konserwatora Zabytków
Zastępca Włoch
ZASTĘPCA WOJEWÓDZKIEGO KONSERWATORA ZABYTKÓW

RZECZOZNAWCA
DO SPRAW ZABEZPIECZEŃ PRZECIWPOŻAROWYCH
st. bryg. w st. sp. inż. Windis Bonda
upr. KG PSP 68/94
Białystok, dnia 8.03.2006r
Zgodność projektu z wymogami ochrony przeciwpożarowej stwierdzam
bez uwag
~~z uwagami~~

PODLASKI WOJEWÓDZKI KONSERWATOR ZABYTKÓW w Białymstoku
ul. Dojlidy Fabryczne 23
tel. 74 12 330 [illegible]

BURMISTRZ
mgr inż. Krzysztof Chlebowicz

Dot. wydania ze-warodzenia
Uzgodniono pod względem wymagań higienicznych i zdrowotnych bez zastrzeżeń/~~z zastrzeżeniami~~:
mgr inż. Zdzisław Kozłowski
Data 8.05.2008
RZECZOZNAWCA d/s Sanit. Higienicznych
Lp. 22
Nr upr. 12-N/93 w zakresie bez ograniczeń
15-464 Białystok
ul. Wiejska 37/15, tel. 6537-297

mgr inż. Grzegorz Benecki
Uprawnienia budowlane do projektowania bez ograniczeń w specjalności instalacyjnej w zakresie sieci, instalacji i urządzeń wodociągowych, kanalizacyjnych cieplnych, wentylacyjnych i gazowych
Nr ew.d. PI 78/02

OZNACZENIA

ELEMENTY ISTNIEJĄCE
ELEMENTY DO DEMONTAŻU, WYBURZENIA
ELEMENTY PROJEKTOWANE, ZAMUROWANIA

ARCHITEKTURA
KONSTRUKCJE
WNĘTRZA

AUTORSKIE STUDIO PROJEKTÓW
Beata Świaniewicz Marek Świaniewicz s.c.
18-301 Ełk, Mrozy Wielkie 39a
tel/fax. 086 67 63 006,

Termomodernizacja obiektów użyteczności publicznej w Tykocinie: Urzędu Miejskiego przy ulicy Złotej 2 i placu Czarnieckiego 2 na działkach nr ewidencji gęsd. 1633/6, 1816/1, 1816/2, 1456/2, 1815 oraz 1478

INWESTOR: Urząd Miejski w Tykocinie, ul. Złota 2

PROJEKTANT:		DATA:	BRANŻA:
arch. Beata Świaniewicz	BŁ/63/91 PD-0179	01.2006	arch

OPRACOWANIE: mgr inż. arch. Agata Trojan-Sawicka, upr. proj. w spec. arch. nr BI 21/02
Arkadiusz Łukaszewski
USC

SKALA: 1:50
NR: 2

rzut przyziemia

DOKUMENTACJA CHRONIONA PRAWEM AUTORSKIM /KC | Dz.U.Nr24,poz.83 zdn.4.02.94/ POWIELANIE I WYKORZYSTYWANIE BEZ ZGODY AUTORA PROJEKTU ZABRONIONE

Uwaga: część graficzną rozpatrywać łącznie z częścią opisową

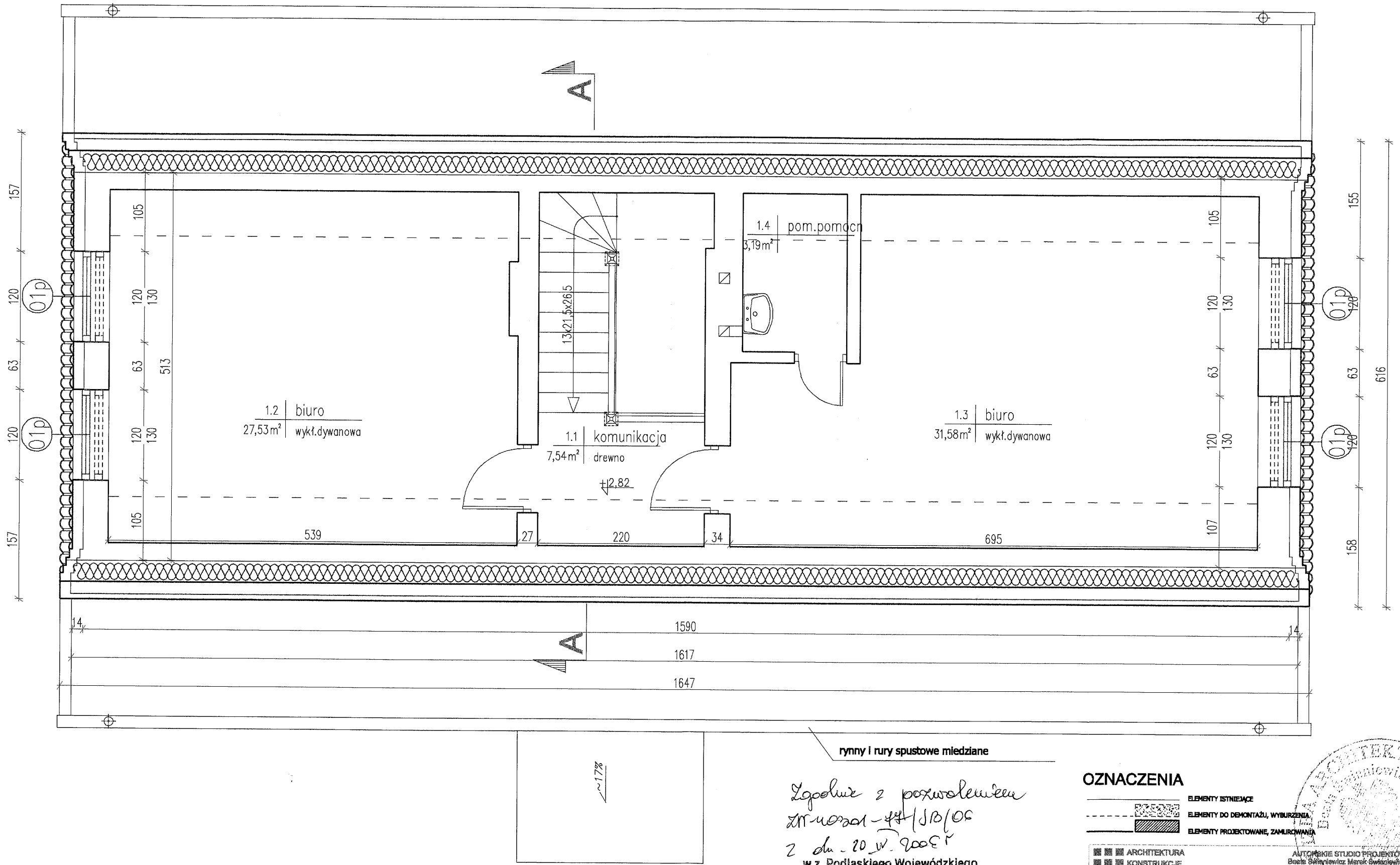

Zgodnie z pozwoleniem
ZM-nosoi-44/JB/06
z dn. 20.IV.2006 r.
w z. Podlaskiego Wojewódzkiego
Konserwatora Zabytków
Lucja Włoch
ZASTĘPCA WOJEWÓDZKIEGO
KONSERWATORA ZABYTKÓW

PODLASKI WOJEWÓDZKI
KONSERWATOR ZABYTKÓW
w Białymstoku
ul. Dojlidy Fabryczne 23
tel. 74 12 332, 73 27 562

OZNACZENIA

ELEMENTY ISTNIEJĄCE
ELEMENTY DO DEMONTAŻU, WYBURZENIA
ELEMENTY PROJEKTOWANE, ZAMUROWANIA

ARCHITEKTURA
KONSTRUKCJE
WNĘTRZA

AUTORSKIE STUDIO PROJEKTÓW
Beata Świaniewicz Marek Świaniewicz
19-301 Ełk, Mrozy Wielkie 390
tel/fax. 086 87 63 006,

Termomodernizacja obiektów użyteczności publicznej w Tykocinie: Urzędu Miejskiego przy ulicy Złotej 2 i placu Czarneckiego 2 na działkach nr.ewidencji geod. 1633/6, 1816/1, 1816/2, 1456/2, 1815 oraz 1478

INWESTOR: Urząd Miejski w Tykocinie, ul. Złota 2				
PROJEKTANT: arch. Beata Świaniewicz	BŁ/63/91 PD-0179		DATA: 01.2006	BRANŻA: arch
OPRACOWANIE: Arkadiusz Łukaszewski	mgr inż. arch. Agata Trojan-Sawicka upr. proj. w spec. arch. nr BI/21/06		SKALA: 1:50	NR: 3
USC	rzut poddasza			

DOKUMENTACJA CHRONIONA PRAWEM AUTORSKIM /KC i Dz.U.Nr24,poz.83 zdn.4.02.94/ POWIELANIE I WYKORZYSTYWANIE BEZ ZGODY AUTORA PROJEKTU ZABRONIONE

Uwaga: część graficzną rozpatrywać łącznie z częścią opisową

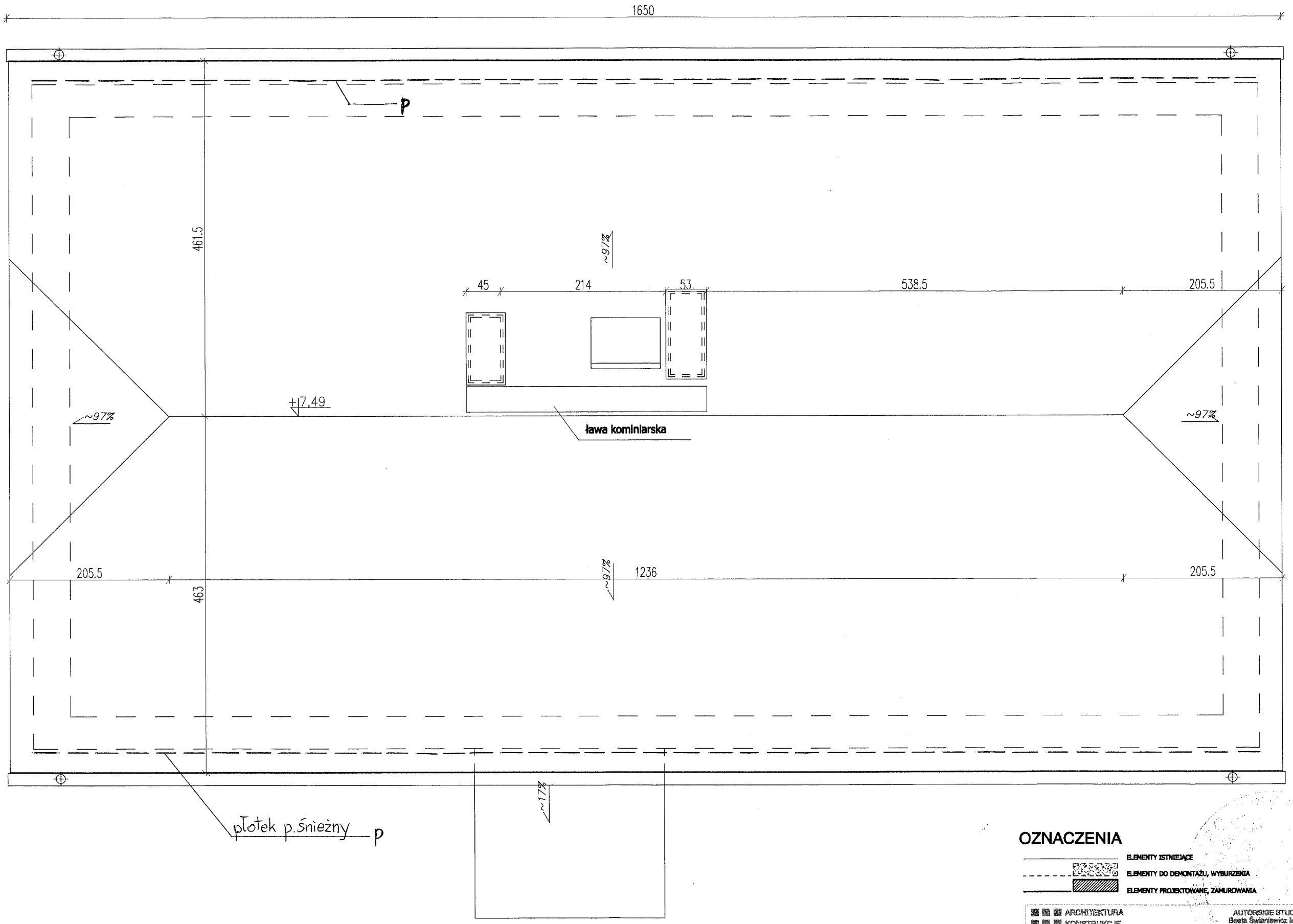

OZNACZENIA

ELEMENTY ISTNIEJĄCE

ELEMENTY DO DEMONTAŻU, WYBURZENIA

ELEMENTY PROJEKTOWANE, ZAMUROWANIA

ARCHITEKTURA
KONSTRUKCJE
WNĘTRZA

AUTORSKIE STUDIO PROJEKTÓW
Beata Świaniewicz Marek Świaniewicz
19-301 Ełk, Mrozy Wielkie 39b
tel/fax. 085 67 63 008,

Termomodernizacja obiektów użyteczności publicznej w Tykocinie: Urzędu Miejskiego przy ulicy Złotej 2 i placu Czarnieckiego 2 na działkach nr.ewidencji geod. 1833/6, 1816/1, 1816/2, 1452/2, 1815 oraz 1478

INWESTOR: Urząd Miejski w Tykocinie, ul. Złota 2			
PROJEKTANT: arch. Beata Świaniewicz	BŁ/63/89 PD-0176	DATA: 01.2006	BRANŻA: arch
OPRACOWANIE: mgr inż. arch. Agata Trojan-Świeńka, Arkadiusz Łukaszewski, USC	upr. proj. w spec. arch. nr PL-57/62	SKALA: 1:50	NR: 4

rzut dachu

DOKUMENTACJA CHRONIONA PRAWEM AUTORSKIM /XC | Dz.U.Nr24,poz.83 zdn.4.02.94/ POWIELANIE | WYKORZYSTYWANIE BEZ ZGODY AUTORA PROJEKTU ZABRONIONE

Uwaga: część graficzną rozpatrywać łącznie z częścią opisową

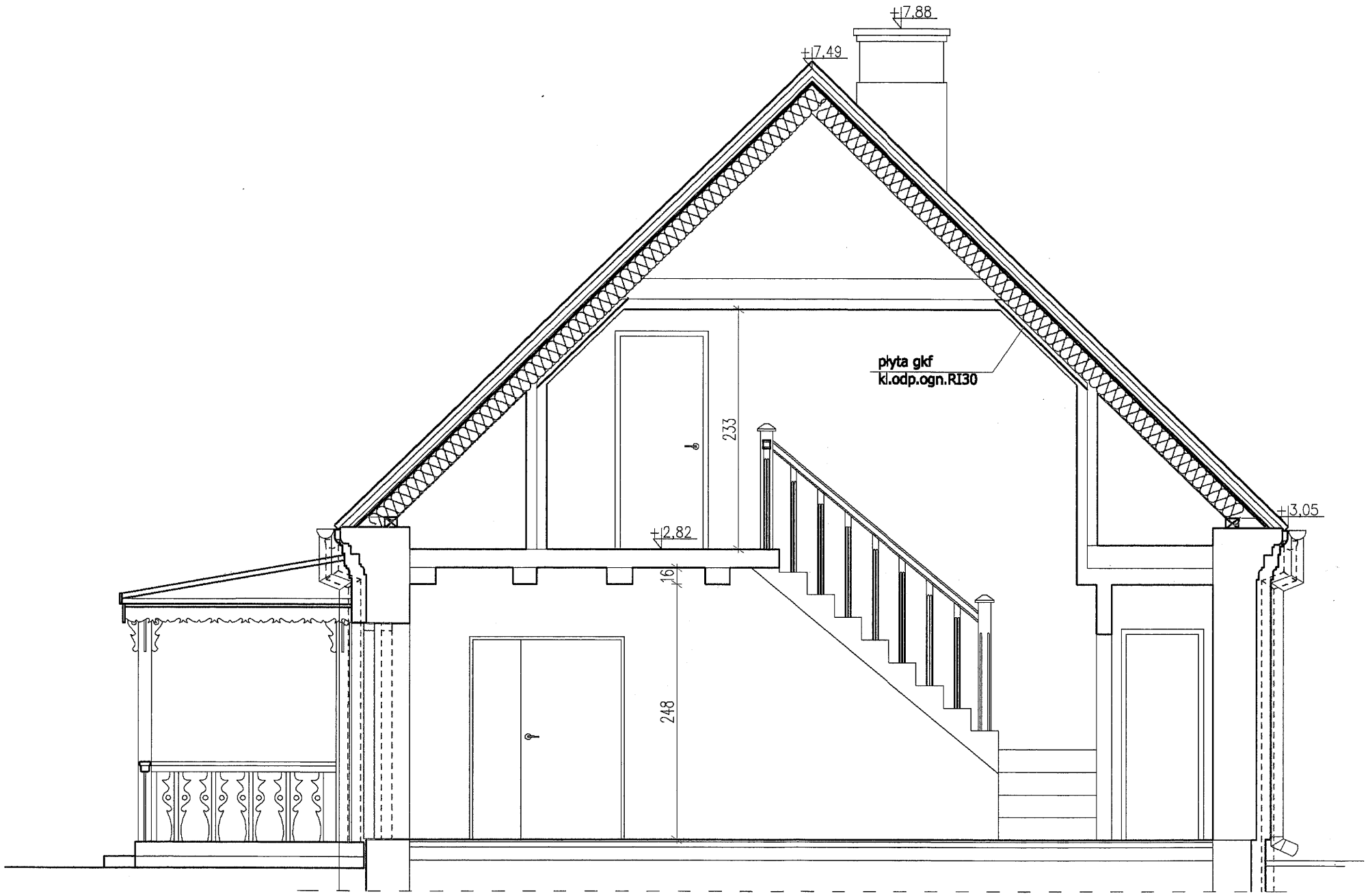

Zgodnie z pozwoleniem
ZW-40301-77/JB/06
z dn. 20 IV. 2006 r.

w z. Podlaskiego Wojewódzkiego
Konserwatora Zabytków

Łucja Włoch
ZASTĘPCA WOJEWÓDZKIEGO
KONSERWATORA ZABYTKÓW

PODLASKI WOJEWÓDZKI
KONSERWATOR ZABYTKÓW
w Białymstoku
ul. Dojlidy Fabryczne 23
tel. 74 12 332. 73 27 562

OZNACZENIA

- ELEMENTY ISTNIEJĄCE
- ELEMENTY DO DEMONTAŻU, WYBURZENIA
- ELEMENTY PROJEKTOWANE, ZAMUROWANIA

ARCHITEKTURA
KONSTRUKCJE
WNĘTRZA

AUTORSKIE STUDIO PROJEKTÓW
Beata Świanlewicz Marek Świanlewicz
19-301 Ełk, Mrozy Wielkie 39c
tel/fax. 086 87 63 006,

Termomodernizacja obiektów użyteczności publicznej w Tykocinie: Urzędu Miejskiego przy ulicy Złotej 2 i placu Czarneckiego 2 na działkach nr ewidencji geod. 1833/6, 1815/1, 1816/2, 1456/2, 1815 oraz 1478

INWESTOR: Urząd Miejski w Tykocinie, ul. Złota 2			
PROJEKTANT: arch. Beata Świanlewicz	BŁ/63/91 PD-0179	DATA: 01.2006	BRANŻA: arch
OPRACOWANIE: mgr inż. arch. Agata Trojan-Sawicka, Arkadiusz Łukaszewski, upr. proj. w spec. arch. nr PB/21/02 USC	SKALA: 1:50	NR: 5	

przekrój A-A

DOKUMENTACJA CHRONIONA PRAWEM AUTORSKIM /KC | Dz.U.Nr24,poz.83 zdn.4.02.94/ POWIELANIE | WYKORZYSTYWANIE BEZ ZGODY AUTORA PROJEKTU ZABRONIONE

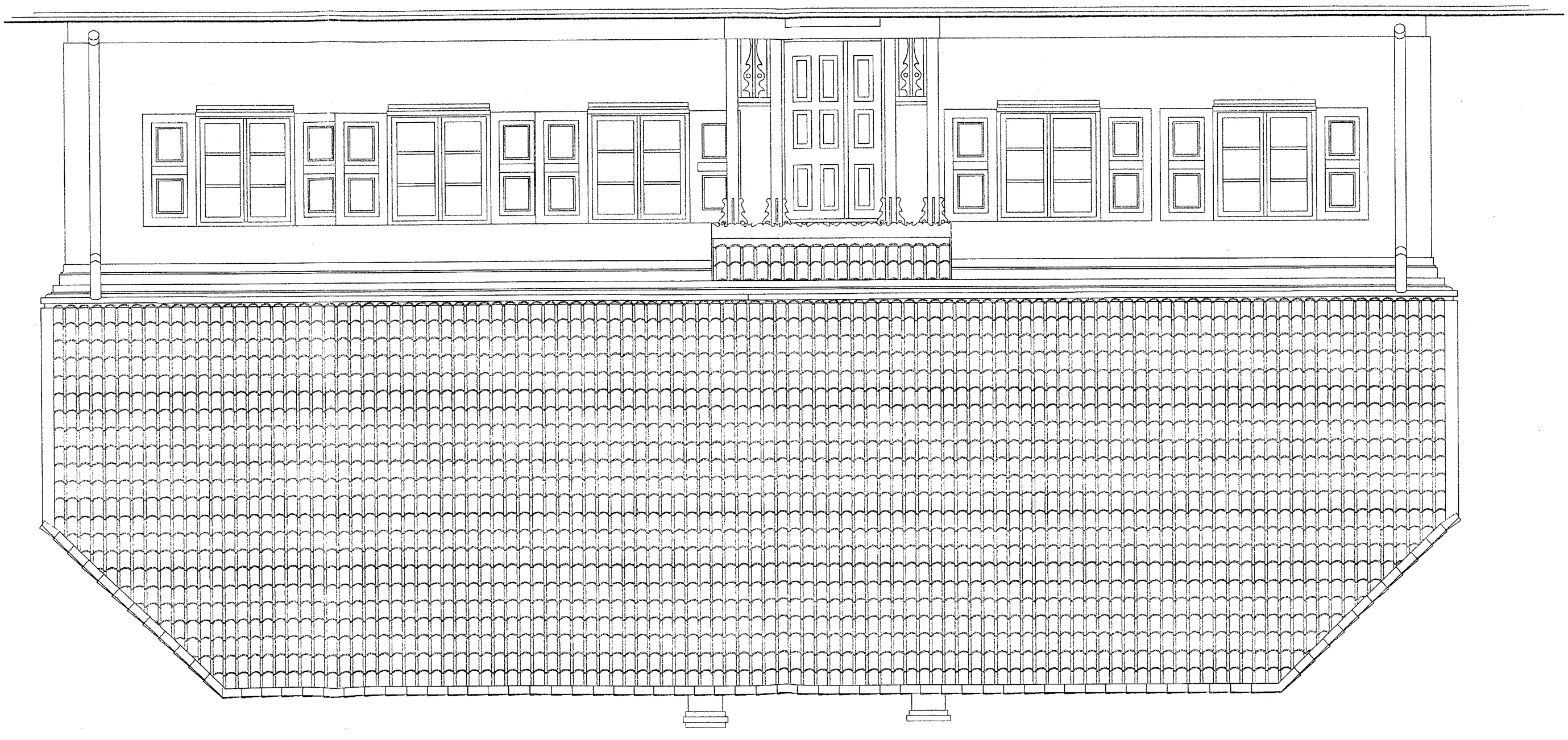

Uzgodniono pod względem wymagań higienicznych i zdrowotnych bez zastrzeżeń/z zastrzeżeniami:

.....

mgr inż. Zdzisław Kozłowski
RZECZOZNAWCA
d/s Sanit. Higienicznych
Nr upr. 12-N/93 w zakresie bez ograniczeń
15-464 Białystok
ul. Wróblewskiego 21/13 tel. 3507-297

Data 30.03.08
Lp. 22/8

AUTORSKIE STUDIO PROJEKTOW
Beata Świrniewicz Marek Świrniewicz
18-301 Ełk, Mroczy Wielkie 38c
tel/fax. 086 87 63 008.

ARCHITEKTURA
KONSTRUKCJE
WNĘTRZA

Termomodernizacja budynku użyteczności publicznej w Tykocinie Liceum Pedagogicznego przy ulicy Zielnej 2 i budynku Gimnazjum z na działkach nr ewidencyjnych geod.
1833/6, 1818/1, 1816/2, 1816/2, 1815 obręb 1978

INWESTOR: Urząd Miejski w Tykocinie, ul. Zioła 2

PROJEKTANT: arch. Beata Świrniewicz	BI/63/91 PP-0179	DATA: 01.2006	BRANŻA: arch
OPRACOWANIE: mgr inż. arch. Agata Tropiak-Świrniewicz		SKALA:	
Archeduszz Łukasz Świrniewicz	mgr inż. arch.	1:50	NR 6

elewacja południowa

USC

DOPUSZCZAMA OBROBKA RĘKĄ AUTORSKĄ /TC / DUŻYCH/ELEW. DO 1:25 /, POBIELANIE I WYKOŃCZENIOWE BEZ ZGODY AUTORA PROJEKTU ZABRONIONE

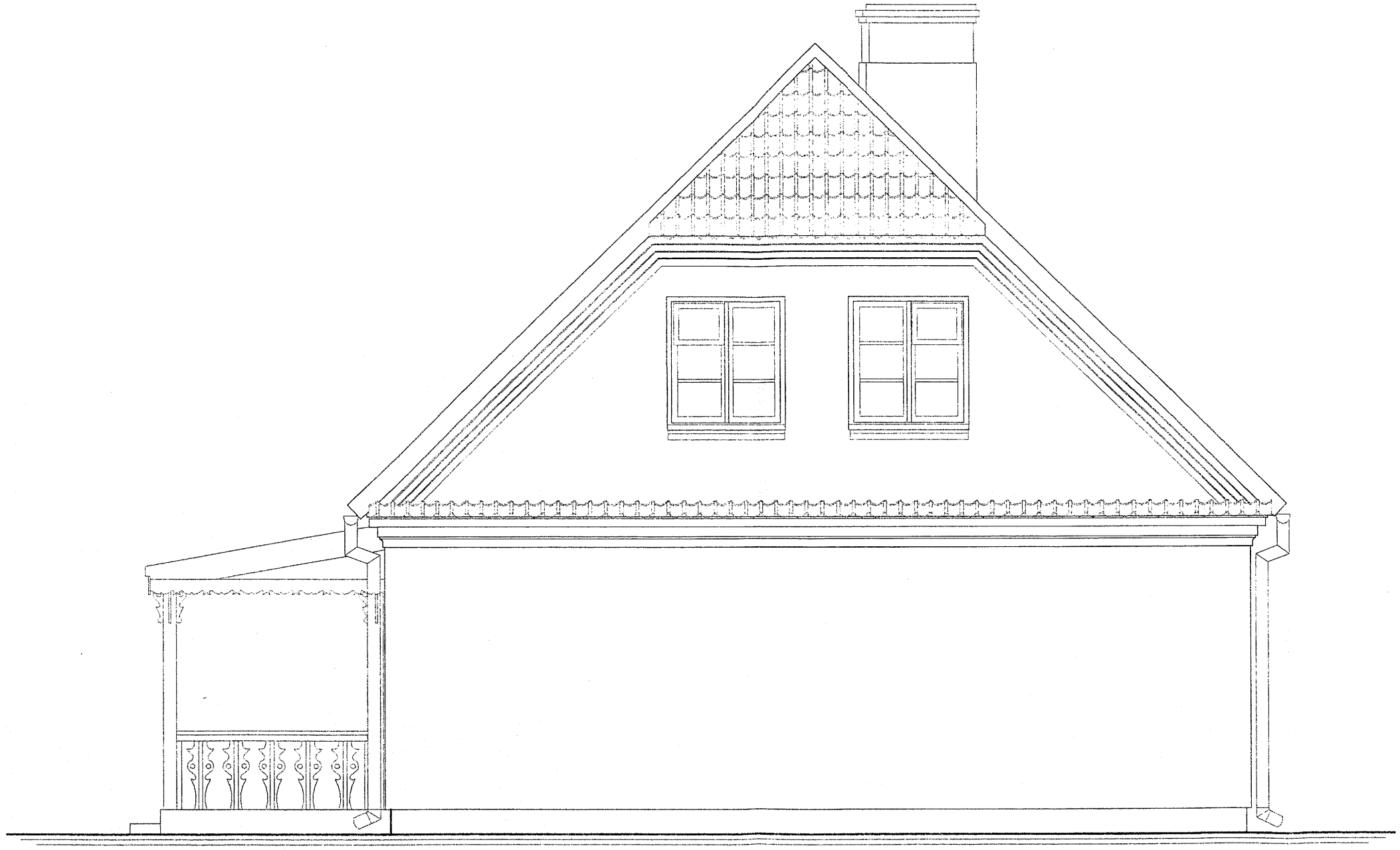

ARCHITEKTURA
KONSTRUKCJE
WNĘTRZA

AUTORSKIE STUDIO PROJEKTÓW
Beata Świaniewicz Marek Świaniewicz
19-301 Ełk, Mrozy Wielkie 39c
tel/fax. 086 87 63 006,

Termomodernizacja obiektów użyteczności publicznej w Tykocinie: Urzędu Miejskiego
przy ulicy Złotej 2 i pieca Czarnyjdego 2 na działkach nr.ewidencji geod.
1833/6, 1816/1, 1816/2, 1456/2, 1815 oraz 1478

INWESTOR: Urząd Miejski w Tykocinie, ul. Złota 2			
PROJEKTANT: arch. Beata Świaniewicz	BŁ/63/91 PD-0179	DATA: 01.2006	BRANŻA: arch
OPRACOWANIE: Arkadiusz Łukaszewski		SKALA: 1:50	NR: 7
USC	elewacja wschodnia		

mgr inż. arch. Agata Trojanowska
upr. proj. w spec. arch. nr [illegible]/02

DOKUMENTACJA CHRONIONA PRAWEM AUTORSKIM (KC i DZ.U.Nr24,poz.83 z dn.4.02.94) POWYŻSZE WYKORZYSTYWANIE BEZ ZGODY AUTORA PROJEKTU ZABRONIONE

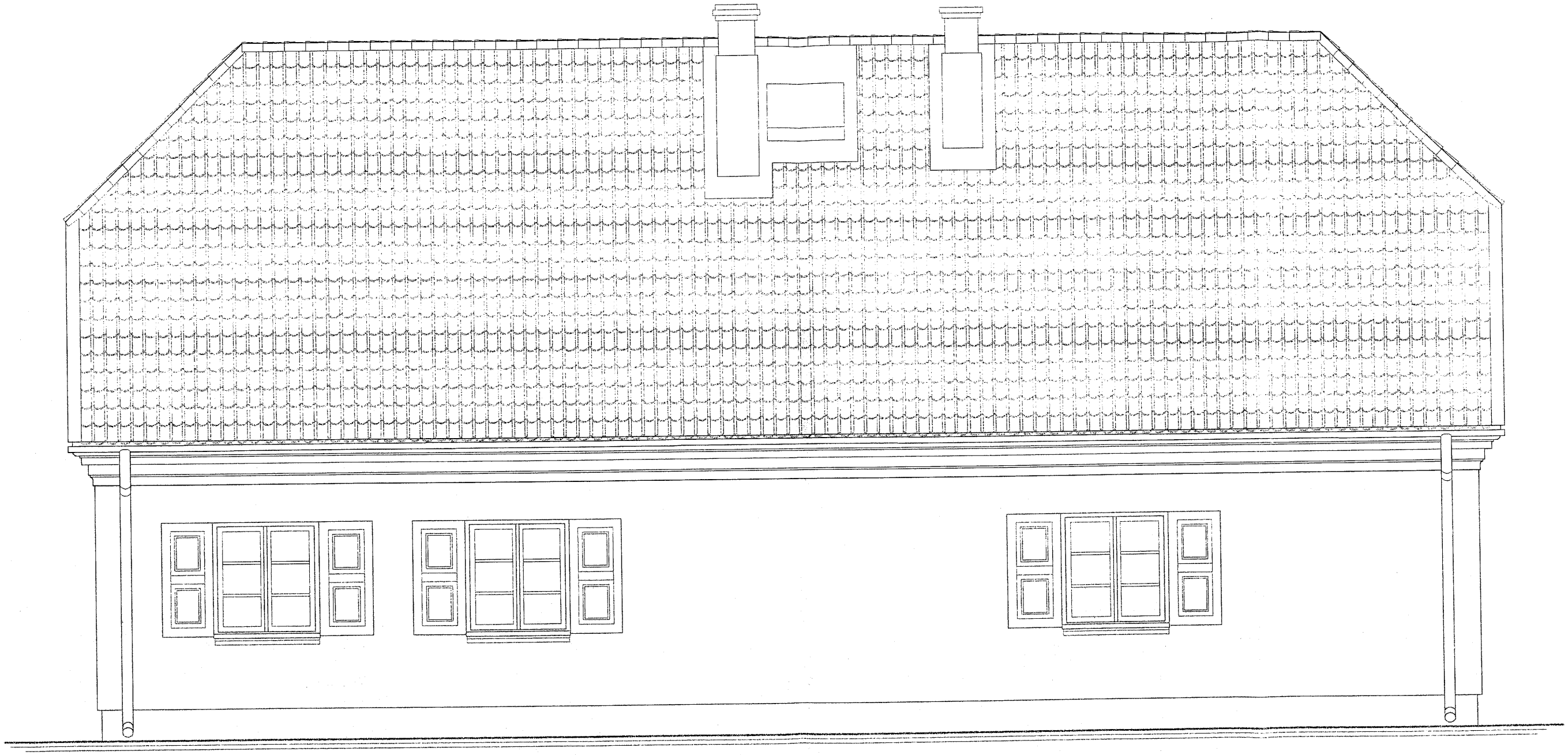

ARCHITEKTURA
KONSTRUKCJE
WNĘTRZA

AUTORSKIE STUDIO PROJEKTÓW
Beata Świaniewicz Marek Świaniewicz
19-301 Ełk, Mrozy Wielkie 39c
tel/fax. 086 67 63 008,

Termomodernizacja obiektów użyteczności publicznej w Tykocinie: Urzędu Miejskiego przy ulicy Złotej 2 i placu Czarneckiego 2 na działkach nr ewidencji gruntów 1833/6, 1816/1, 1816/2, 1456/2, 1815 oraz 1475

INWESTOR: Urząd Miejski w Tykocinie, ul. Złota 2

PROJEKTANT: arch. Beata Świaniewicz	BŁ/63/91 PD-0179	DATA: 01.2006	BRANŻA: arch
OPRACOWANIE: Arkadiusz Łukaszewski mgr inż. arch. Agata Trojan-Sawicka USC upr. proj. w spec. arch. nr BI 21/02		SKALA: 1:50	NR: 8

elewacja północna

DOKUMENTACJA CHRONIONA PRAWEM AUTORSKIM /AC/ DZ.U.W.71.poz.83 z dn.4.02.94/ POWIELANIE I WYKORZYSTYWANIE BEZ ZGODY AUTORA PROJEKTU ZABRONIONE

ARCHITEKTURA
KONSTRUKCJE
WNĘTRZA

AUTORSKIE STUDIO PROJEKTÓW
Beata Świaniewicz Marek Świaniewicz
19-301 Ełk, Mrozy Wielkie 39c
tel/fax. 085 87 63 006,

Termomodernizacja obiektów użyteczności publicznej w Tykocinie: Urzędu Miejskiego przy ulicy Złotej 2 i placu Czarneckiego 2-na działkach nr.ewidencyjnych geod. 1833/6, 1815/1, 1816/2, 1456/2, 1815 oraz 1478

INWESTOR: Urząd Miejski w Tykocinie, ul. Złota 2

PROJEKTANT:		DATA:	BRANŻA:
arch. Beata Świaniewicz	BŁ/63/91 PD-0179	01.2006	arch

OPRACOWANIE: Arkadiusz Łukaszewski USC

mgr inż. arch. Agata Tomian-Sawicka
upr. proj. w spec. arch. nr BP-21/02

SKALA: 1:50

NR: 9

elewacja zachodnia

DOKUMENTACJA CHRONIONA PRAWEM AUTORSKIM (KC i PoLU 10.21.1994.83 z dn.4.02.94) - POWIELANIE I WYKORZYSTYWANIE BEZ ZGODY AUTORA PROJEKTU ZABRONIONE

elewacja zachodnia

elewacja południowa

Zgodnie z pozwoleniem
ZII-4030/-77/06/08
z dn. 29 IV 2008 r.
w z. Podlaskiego Wojewódzkiego
Konserwatora Zabytków
Łucja Włoch
ZASTĘPCA WOJEWÓDZKIEGO
KONSERWATORA ZABYTKÓW

PODLASKI WOJEWÓDZKI
KONSERWATOR ZABYTKÓW
w Białymstoku
ul. Dojlidy Fabryczne 23
tel. 74 12 332, 73 27 562

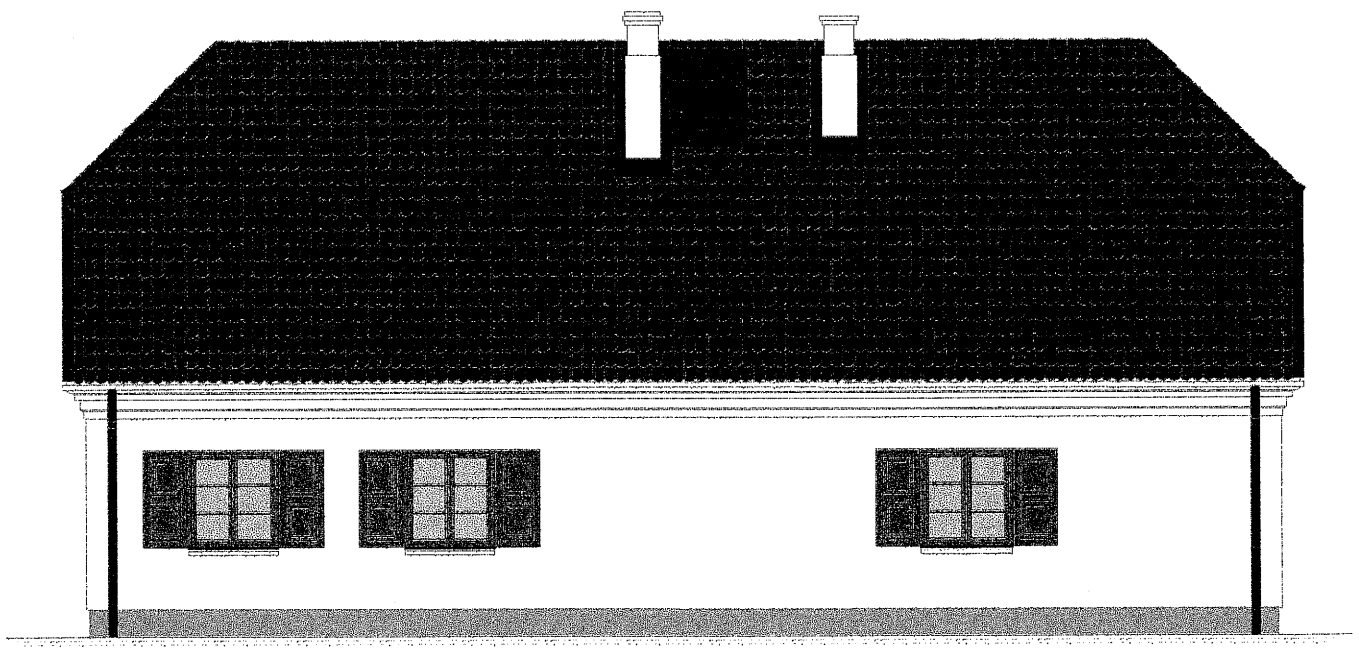

elewacja północna

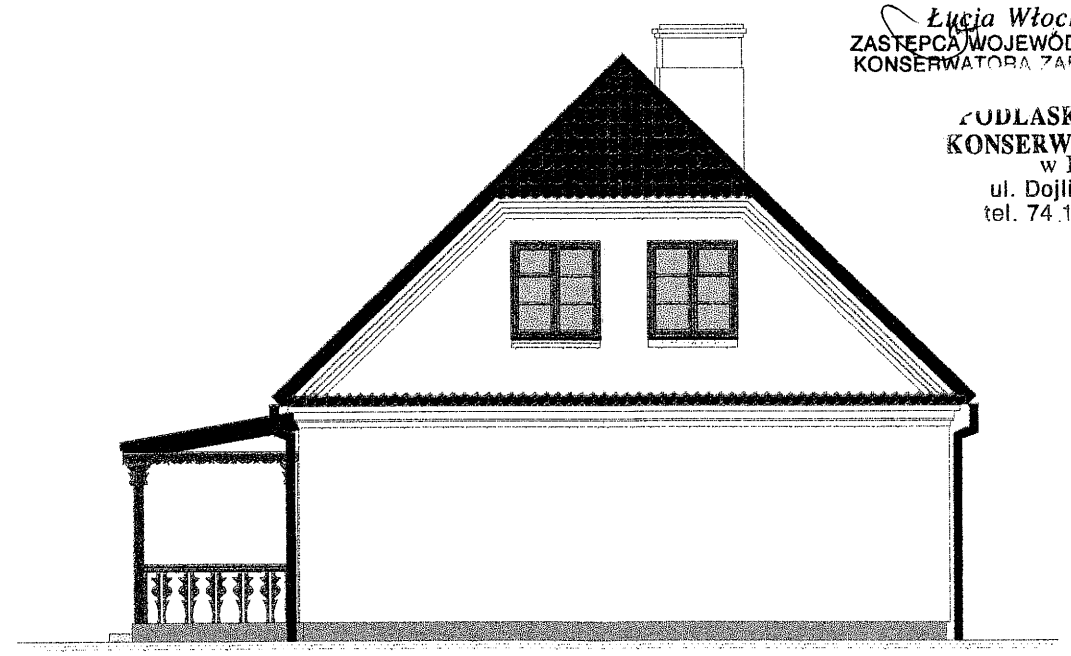

elewacja wschodnia

Ściana/gzyms		Biały / farba NOVALIT F kolor N113
Cokół		Szary / indywidualnie do akceptacji przez konserwatora zabytków
Stolarka		Brązowy / indywidualnie do akceptacji przez konserwatora zabytków

ARCHITEKTURA
KONSTRUKCJE
WNĘTRZA

AUTORSKIE STUDIO PROJEKTÓW
Beata Świaniewicz Marek Świaniewicz
19-301 Ełk, Mrozy Wielkie 36a
tel/fax: 086 87 63 006,

Termomodernizacja budynku Urzędu Stanu Cywilnego w Tykocinie
ul. Plac Czarneckiego

INWESTOR: Urząd Miejski w Tykocinie, ul. Złota 2

PROJEKTANT:	BŁ/63/91	DATA:	BRANŻA:
arch. Beata Świaniewicz	PD-0179	01.2006	arch

OPRACOWANIE: inż. arch. Anna Wojciechowicka
arch. A.Pankiewicz-Konopacka upr. proj. w spec. arch. ul. Bl 1150

NR: 10

kolorystyka elewacji

DOKUMENTACJA CHRONIONA PRAWEM AUTORSKIM /KC i Dz.U.Nr24,poz.83 zdn.4.02.94/ POWIELANIE I WYKORZYSTYWANIE BEZ ZGODY AUTORA PROJEKTU ZABRONIONE