

 <p>LICENCJA Nr F-019/09</p>	<p><b>„Przedsiębiorstwo Handlowo Usługowe Krzysztof Czerech”</b></p> <p>19 – 100 Mońki ul. A.F. Modrzewskiego 47  <a href="http://www.motoeksperci.com.pl">www.motoeksperci.com.pl</a>            email: <a href="mailto:czerech@interia.pl">czerech@interia.pl</a> tel. 602 302 391</p>	
	<p>PARTNER  <b>STOWARZYSZENIA RZECZOZNAWCÓW SAMOCHODOWYCH</b>  <b>EKSPERTMOT</b>            ROK ZAŁOŻENIA 1948            Członek Międzynarodowej Federacji Ekspertów Samochodowych F.I.E.A            Członek założyciel Polskiej Izby Motoryzacji - PIM</p>	

**OPINIA Nr: PHU 019 10 2022**

z dnia: 2022/10/23

Wykonawca opinii : Krzysztof Czerech

Zleceniodawca: Gminny Zakład Gospodarki Komunalnej i Mieszkaniowej w Tykocinie

Adres: ul. Browarna 2, 16-080 Tykocni

Zadanie: Okre lenie warto ci rynkowej pojazdu

### PODSTAWA OPINII

Ogl dziny równiarki drogowej wykonao w dniu 07.10.2022 w Tykocinie w obecno ci przedstawiciela zleceniodawcy.

### DANE IDENTYFIKACYJNE POJAZDU (\*)

Dane: [P] X-2022

Marka: Pronar

Rok produkcji: 2013

Model: RD - Z24 0.9 t

Wersja: RD - Z24

Nr rejestracyjny: BEZNUMERU

Rodzaj pojazdu: Równiarka drogowa \*

VIN: 0003

Okres eksploatacji pojazdu (13/05/15-22/10/23)

113 mies.

Opis rodzaju pojazdu

Maszyna drogowa

Kolor powłoki lakierowej, (rodzaj lakieru)

Pomara czowy 2-warstwowy typu uni

Masa własna

930 kg

Rodzaj przyczepy

maszyna drogowa

### STAN TECHNICZNY POJAZDU

Dane podstawowe:

Szeroko robocza 2400 mm

K t obrotu lemiesza w płaszczy nie pionowej  $\pm 30^\circ$

K t skr tu lemiesza w płaszczy nie poziomej  $\pm 45^\circ$

K t skr tu ramy w płaszczy nie poziomej  $\pm 30^\circ$

Sposób mocowania na ci gnika 3-punktowy układ zawieszenia wg ISO 730-1, kategori II

Zapotrzebowanie mocy ci gnika 100/180 KM

Sterowane k tami pracy hydrauliczne

Nominalne ci nienie robocze 18,5 MPa

Zasilanie elektryczne 12 V

Pr dko robocza max 10 km/h

Kółko podporowe

Ci ar maszyny 930 kg

<b>KOREKTY</b>
----------------

WARTO	BAZOWA BRUTTO (113 mies.) *	.....	<b>11 200 PLN</b>
-------	-----------------------------	-------	-------------------

Warto rynkowa brutto wy ej zidentyfikowanego pojazdu, okre lona na dzie wykonania opinii wynosi:

**11200 PLN**

(słownie: jedna cie tysi cy dwie cie złotych)

w tym VAT (23,0%) **2094,31 PLN**

Warto okre lona na podstawie:

- notowa warto ci rynkowych ustalonych przez wykonawc opinii,
- korekt maj cych wpływ na warto pojazdu.

# DOKUMENTACJA FOTOGRAFICZNA

do opinii nr: PHU 019 10 2022

z dnia: 2022/10/23

## DANE IDENTYFIKACYJNE POJAZDU (\*)

Dane: [P] X-2022

Marka: Pronar

Rok produkcji: 2013

Model: RD - Z24 0,9 t

Wersja: RD - Z24

Nr rejestracyjny: BEZNUMERU

Rodzaj pojazdu: Równiarka drogowa \*



IMG\_6591



IMG\_6592



IMG\_6593



IMG\_6594



IMG\_6595



IMG\_6596



IMG\_6597



IMG\_6598



IMG\_6599



IMG\_6600



IMG\_6601

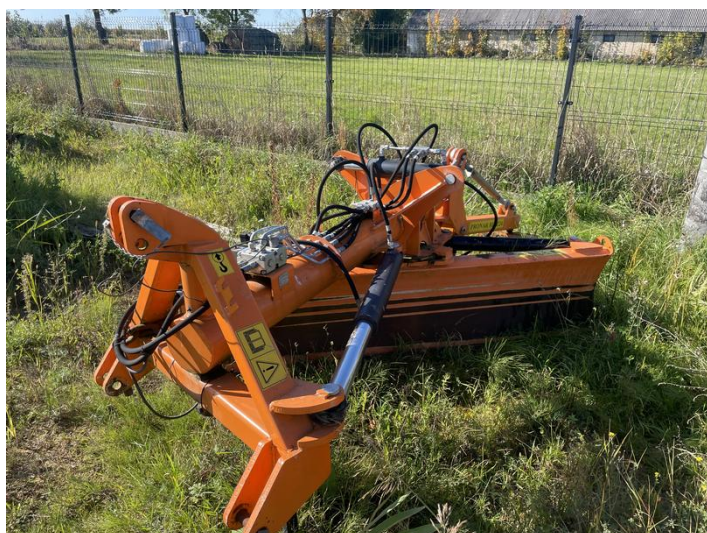

IMG\_6602



IMG\_6603



IMG\_6604

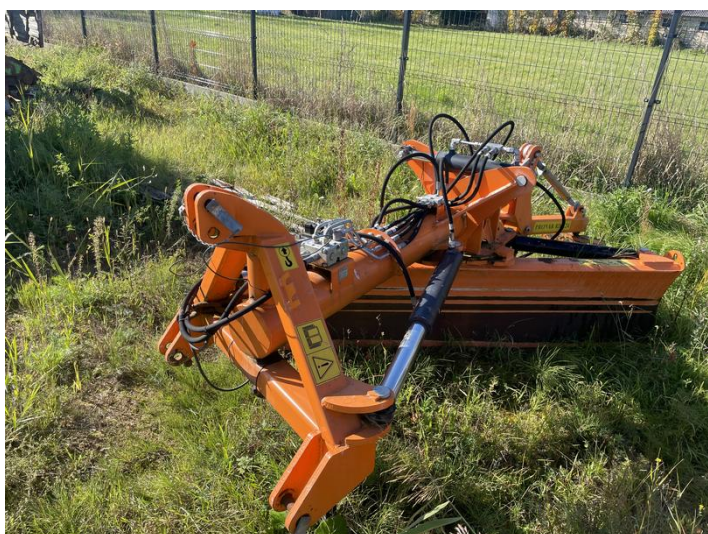

IMG\_6605